



**ESTADO DO PARANÁ
POLÍCIA MILITAR DO PARANÁ
CORPO DE BOMBEIROS**



**VPSCIP - VISTO DE PLANO DE SEGURANÇA CONTRA INCÊNDIO E PÂNICO
NÚMERO PROCESSO: 2.2.02.23.0001613186-84**

O Serviço de Prevenção Contra Incêndio e Pânico do Corpo de Bombeiros Militar do Estado do Paraná, analisou o Plano de Segurança Contra Incêndio e Pânico de BARRACAO INDUSTRIAL MUNICIPIO DE CEU AZUL, constatando que as medidas de segurança contra incêndio e pânico indicadas estão de acordo com as normas:

Localização da Obra ou Área de Risco Planejada:

RUA MACEIÓ - LOTE 1-A QUADRA 176 CENTRO CEP 85.840-000 CEU AZUL - PR	
Inscrição Imobiliária:	Indicação Fiscal:

Responsável Técnico

Registro: PR / 163755	Art. do Plano: 1720233758414
Nome: GIAN CARLOS BORTOLINI VALLI	

Dados da Edificação

Ocupação: I-1 LOCAIS ONDE AS ATIVIDADES EXERCIDAS E OS MATERIAIS UTILIZADOS APRESENTAM BAIXO POTENCIAL DE INCÊNDIO (CARGA DE INCÊNDIO ATÉ 300MJ/M ²)	
Classe: RESIDÊNCIAS E COMÉRCIOS, INDÚSTRIAS E SERVIÇOS (MATERIAIS COMUNS)	
Classe de Incêndio: RISCO LEVE	
Área Planejada: 900 m ²	Quantidade de Pavimentos: 1
Altura: 0,01 m	Álvara de Construção:
Norma de Segurança: CÓDIGO DE SEGURANÇA CONTRA INCÊNDIO E PÂNICO	
Medidas de Segurança Planejadas: EXTINTORES DE INCÊNDIO ILUMINAÇÃO DE EMERGÊNCIA SAÍDAS DE EMERGÊNCIA SINALIZAÇÃO DE EMERGÊNCIA	



**ESTADO DO PARANÁ
POLÍCIA MILITAR DO PARANÁ
CORPO DE BOMBEIROS**



- Este documento não gera direito a liberação junto a outros órgãos, cabendo ao interessado cumprir a legislação específica de cada órgão.
- Caso ocorram alterações das condições planejadas, tais como ampliações, mudança de ocupação, entre outras, o PSCIP perde sua eficácia.
- Após a execução do plano, o responsável deverá solicitar o licenciamento do Corpo de Bombeiros.

fe36b2e4.57b5099b.e4b2a115.b5e6932a-1

A autenticidade deverá ser confirmada no endereço
www.prevfogo.pr.gov.br
CASCAVEL, PR, 16 de Outubro de 2023

IMPORTANTE

A assinatura nos documentos expedidos por meio eletrônico, através do Sistema Prevfogo, fica dispensada nos termos da NPT 001/2011.



SOLDADO MAURICIO ROBERTO DE OLIVEIRA

Analista do Serviço de Prevenção

1º TENENTE WILLIAM STEFFEN RISARDI

Chefia do Serviço de Prevenção

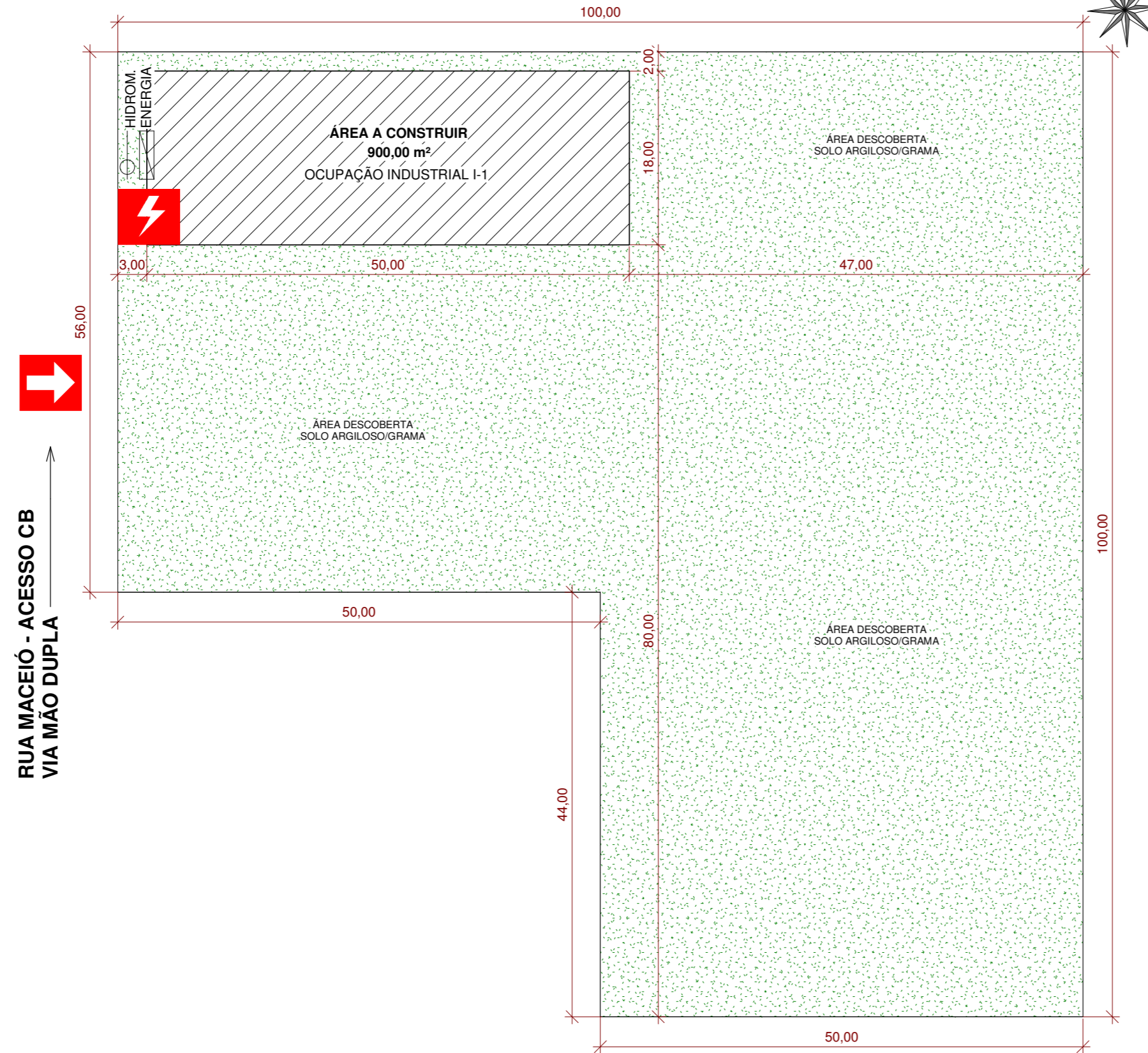

1 IMPLANTAÇÃO/ÁREA DE RISCO
1 : 500

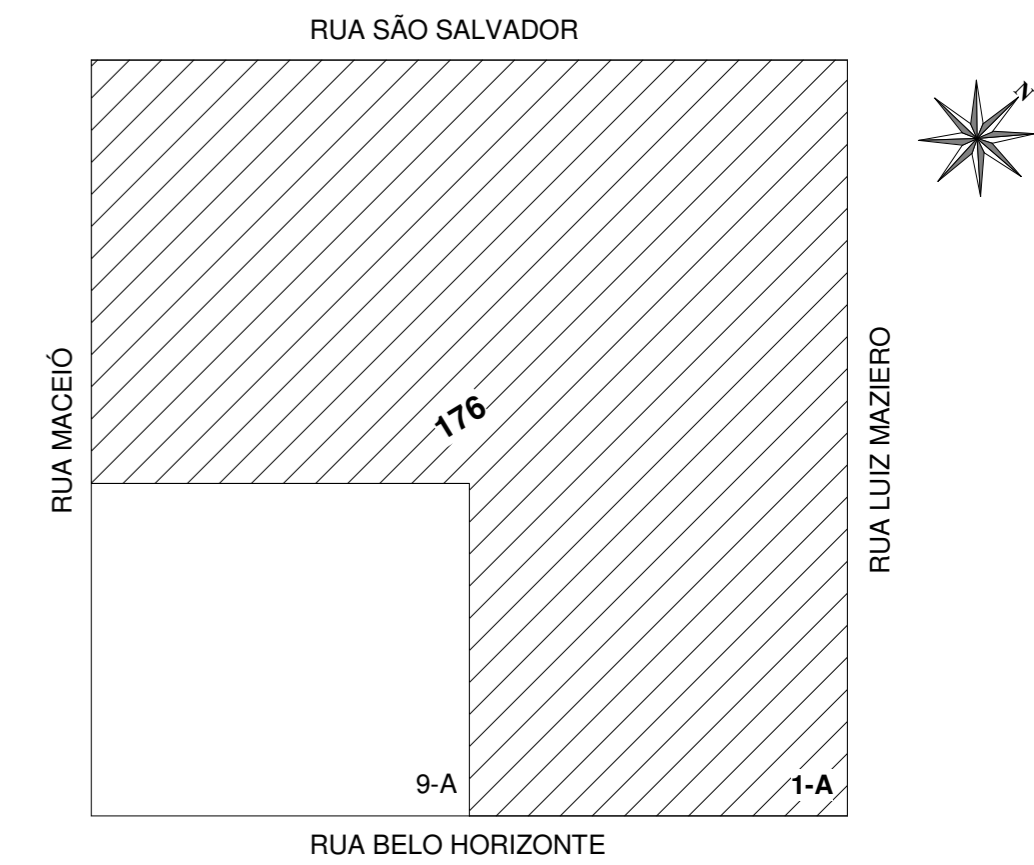

2 PLANTA DE LOCALIZAÇÃO
1 : 1000

PROJETO TÉCNICO DE PREVENÇÃO A INCÊNDIO E A DESASTRE

IDENTIFICAÇÃO DA EDIFICAÇÃO E/OU ÁREA DE RISCO

DESCRIÇÃO	OCUPAÇÃO	GRUPO	C.I. (MJ/m²)	Nº DE PAVIM.	PÉ DIREIT (m)	ÁREA (m²)
BARRAÇÃO	INDUSTRIAL	I-1	200	01	5,00	900,00
ALTURA TÉR. 0,00 m	RISCO PREDOMINANTE	LEVE	ÁREA EXISTENTE	-	ÁREA TOTAL	900,00 m2

INDUSTRIAL I-1: Locais onde as atividades exercidas e os materiais utilizados apresentam baixo potencial de incêndio. (carga de incêndio até 300MJ/m2) - Fabricação de estruturas metálicas

RESERVATÓRIOS	SUPERIOR		INFERIOR	
	TOTAL	INCÊNDIO	TOTAL	INCÊNDIO
CAPACIDADE VOLUME (m3)	0	0	0	0

MEDIDAS DE SEGURANÇA CONTRA INCÊNDIO

<input type="checkbox"/> ACESSO DE VIATURA NA EDIF. E ÁREA DE RISCO NPT 6	<input type="checkbox"/> SISTEMA DE DETECÇÃO E ALARME DE INCÊNDIO NPT 19
<input type="checkbox"/> RESISTÊNCIA AO FOGO DOS ELEMENTOS DE CONS. NPT 8	<input checked="" type="checkbox"/> SINALIZAÇÃO DE EMERGÊNCIA NPT 20
<input type="checkbox"/> CONTROLE DE MATERIAIS DE ACABAMENTO NPT 10	<input checked="" type="checkbox"/> SISTEMA DE EXTINTORES DE INCÊNDIO NPT 21
<input checked="" type="checkbox"/> SAÍDAS DE EMERGÊNCIA NPT 11	<input type="checkbox"/> SISTEMA DE HIDRANTES E MANGOTINHOS NPT 22
<input checked="" type="checkbox"/> ILUMINAÇÃO DE EMERGÊNCIA NPT 18	<input type="checkbox"/>

HISTÓRICO DE ATUALIZAÇÃO / SUBSTITUIÇÃO

Data	Discriminação da atualização/substituição	Nº do NIB

OBRA/ENDEREÇO
BARRAÇÃO INDUSTRIAL MUNICÍPIO DE CÉU AZUL
RUA MACEIÓ, SN, LOTE 1-A, QUADRA 176, LOT. URBANO DE CÉU AZUL, BAIRRO SÃO LUCAS, CEP: 85840-000, CÉU AZUL/PR

ÁREA: 900,00 m²	OCUPAÇÃO: INDUSTRIAL I-1	PARA USO DO CBMPR
--------------------	-----------------------------	-------------------

PRANCHA 01 / 03	CONTEÚDO DE PRANCHA PROJETO DE PREVENÇÃO DE INCÊNDIO - IMPLANTAÇÃO - ÁREA DE RISCO - LOCALIZAÇÃO - QUADRO DE ESTATÍSTICA
--------------------	---

PROPRIETÁRIO: Município de Céu Azul CNPJ: 76.206.473/0001-01	Laurindo Sperotto CPF: 241.960.109-20
--	--

ESCALA: INDICADA	RESPONSÁVEL TÉCNICO Eng. Gian Carlos Bortolini Valli CREA-PR 163755/D	DATA: 20/09/2023
---------------------	---	---------------------

NOTA 01
1 : 50

O AUTOR DO PROJETO E O RESPONSÁVEL TÉCNICO SÃO RESPONSÁVEIS CIVIL E ADMINISTRATIVAMENTE POR TODAS AS INFORMAÇÕES PRESTADAS NO PRESENTE PROJETO, BEM COMO PELO ATENDIMENTO DAS ESPECIFICAÇÕES CONSTANTES NO CÓDIGO DE PREVENÇÃO DE INCÊNDIOS DO CORPO DE BOMBEIROS DA POLÍCIA MILITAR DO PARANÁ E NORMAS BRASILEIRAS VIGENTES, SUJEITANDO-SE ÀS SANÇÕES LEGAIS DECORRENTES DE EVENTUAIS PROJUIZOS DE TERCEIROS.

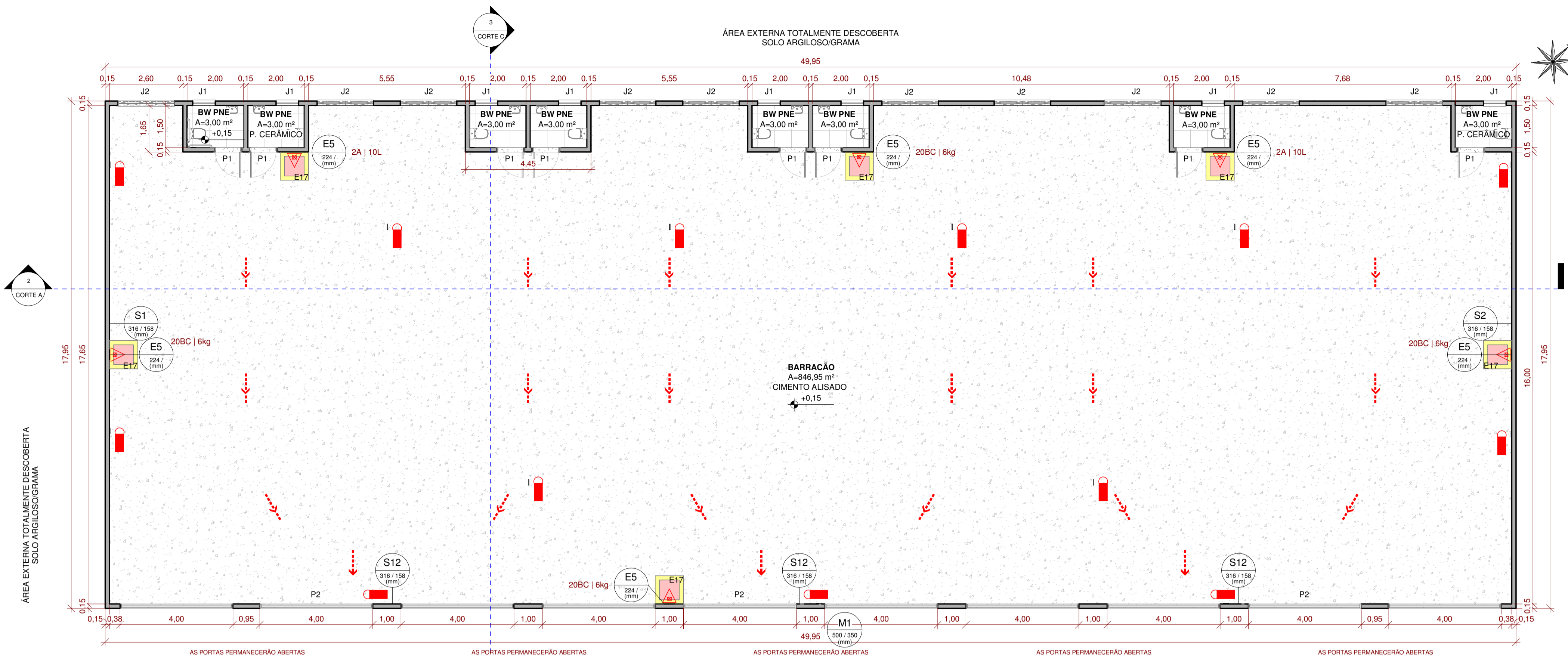

1 PLANTA BAIXA DO PAVIMENTO TÉRREO
1 : 100

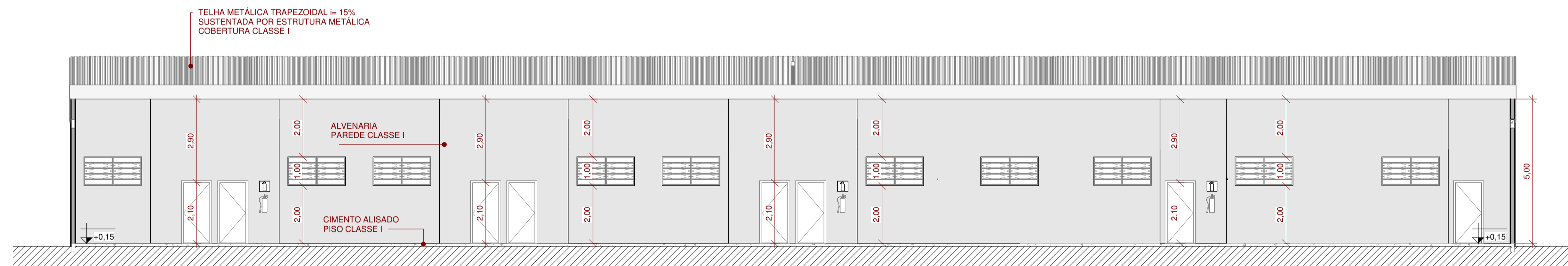

2 CORTE A
1 : 100

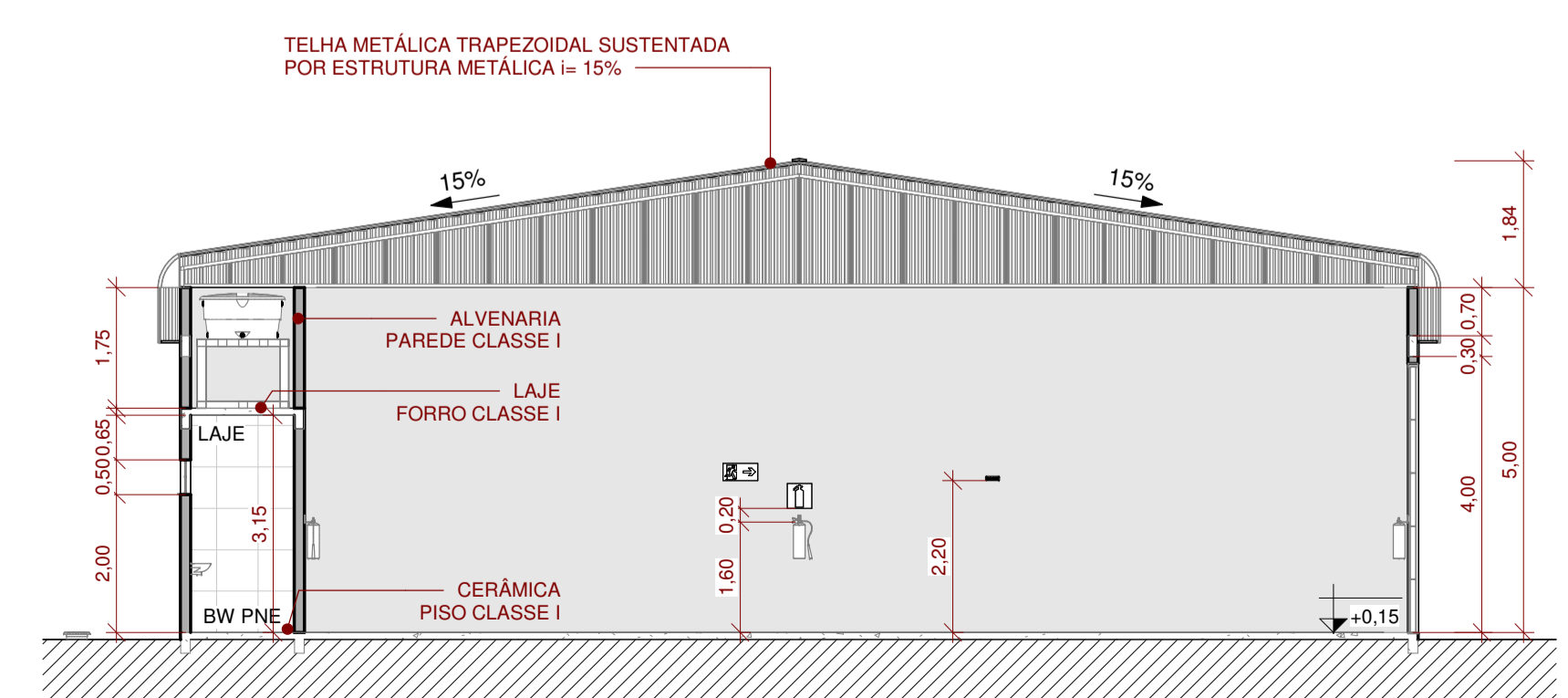

3 CORTE C
1 : 100

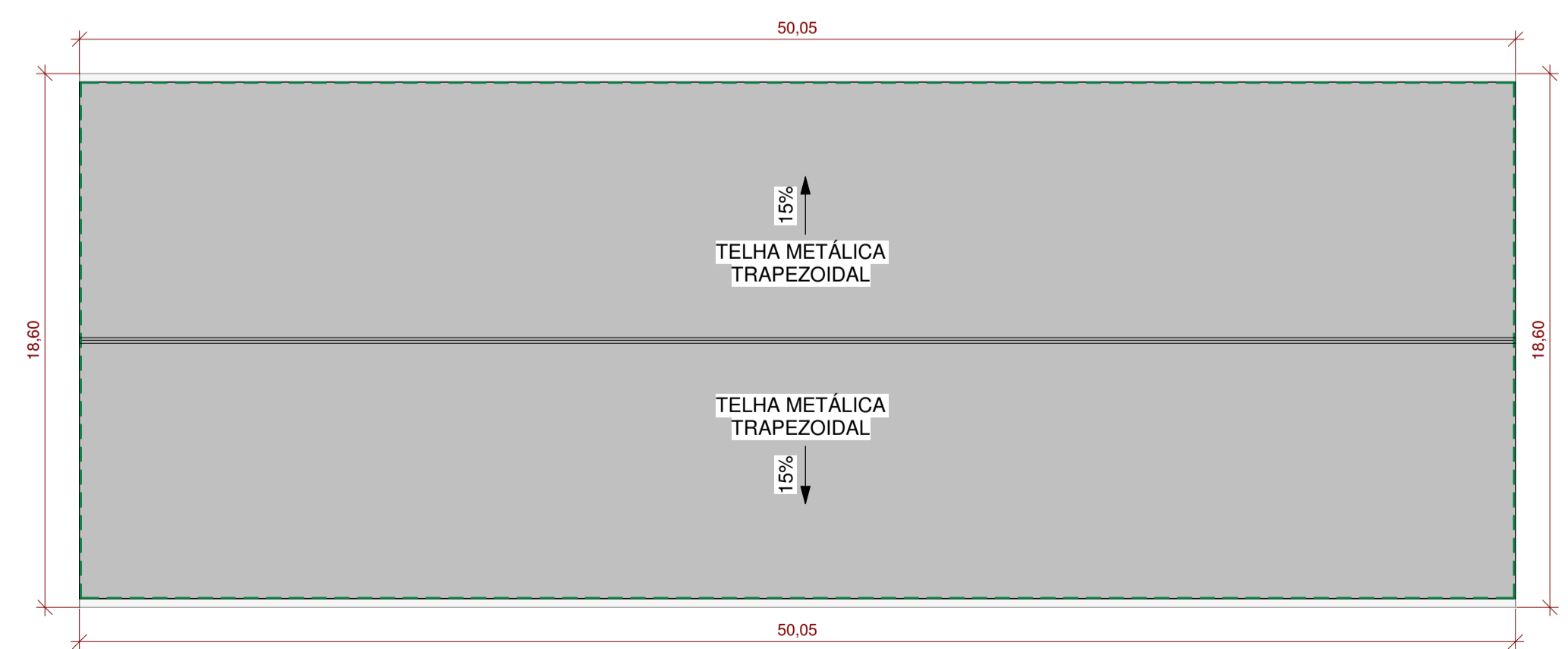

4 PLANTA DE COBERTURA
1 : 200

ESQUADRIAS - PORTAS			
UN	ITEM	DESCRIÇÃO	LARGURA ALTURA
8	P1	PORTA DE ABRIR - 1 FOLHA	0,900 2,100
10	P2	PORTÃO BASCULANTE - 2 FOLHAS COM FRISOS	4,000 3,900
18			

ESQUADRIAS - JANELAS			
UN	ITEM	DESCRIÇÃO	LARGURA ALTURA PEITORIL
8	J1	JANELA BASCULANTE	0,800 0,500 2,000
10	J2	JANELA BASCULANTE	2,000 1,000 2,000
18			

EQUIPAMENTOS		
	EXTINTOR DE PÓ QUÍMICO SECO BC (20-B:C DE 6kg)	04 UN
	EXTINTOR COM CARGA D'ÁGUA (2-A DE 10L)	02 UN
	LUMINÁRIA DE EMERGÊNCIA DO TIPO ACLARAMENTO	
	DIREÇÃO DO FLUXO DA ROTA DE FUGA	
	SAÍDA FINAL DA ROTA DE FUGA	

EQUIPAMENTOS
1 : 50

SINALIZAÇÃO DE EMERGÊNCIA		
S1		INDICAÇÃO DO SENTIDO DE UMA SAÍDA DE EMERGÊNCIA À DIREITA.
S2		INDICAÇÃO DO SENTIDO DE UMA SAÍDA DE EMERGÊNCIA À ESQUERDA.
S12		INDICAÇÃO DA SAÍDA DE EMERGÊNCIA, COM OU SEM COMPLEMENTAÇÃO DO PICTOGRAMA FOTOLUMINESCENTE.
E5		INDICAÇÃO DE LOCALIZAÇÃO DOS EXTINTORES DE INCÊNDIO.
E17		INDICAÇÃO DE LOCALIZAÇÃO DOS EQUIPAMENTOS DE COMBATE A INCÊNDIO E ALARME, PARA EVITAR A SUA OBSTRUÇÃO.
M1		INDICAÇÃO DOS SISTEMAS DE PROTEÇÃO CONTRA INCÊNDIO EXISTENTES NA EDIFICAÇÃO.

SINALIZAÇÃO DE EMERGÊNCIA
1 : 50

CONTROLE DE MATERIAIS DE ACABAMENTO E REVESTIMENTO		
PISO	CIMENTO ALISADO/R. CERÂMICO	CLASSE I
PAREDE	ALVENARIA - BLOCO CERÂMICO	CLASSE I
FORRO	LAJE REBOCADA	CLASSE I
COBERTURA	TELHA METÁLICA	CLASSE I

MATERIAS E ACABAMENTOS
1 : 50

"O AUTOR DO PROJETO E O RESPONSÁVEL TÉCNICO SÃO RESPONSÁVEIS CIVIL E ADMINISTRATIVAMENTE POR TODAS AS INFORMAÇÕES PRESTADAS NO PRESENTE PROJETO, BEM COMO PELO ATENDIMENTO DAS ESPECIFICAÇÕES CONSTANTES NO CÓDIGO DE PREVENÇÃO DE INCÊNDIOS DO CORPO DE BOMBEIROS DA POLÍCIA MILITAR DO PARANÁ E NORMAS BRASILEIRAS VIGENTES, SUJEITANDO-SE ÀS SANÇÕES LEGAIS DECORRENTES DE EVENTUAIS PROJUÍZOS DE TERCEIROS."

NOTA 01
1 : 50

DESCRIÇÃO	OCUPAÇÃO	GRUPO	C.L. (MJ/m²)	Nº DE PAVIM.	PÉ DIREIT (m)	ÁREA (m²)
BARRAÇÃO	INDUSTRIAL	I-1	200	01	5,00	900,00
ALTURA TÉR. 0,00 m	RISCO PREDOMINANTE	LEVE	ÁREA EXISTENTE	-	ÁREA TOTAL	900,00 m2

INDUSTRIAL I-1: Locais onde as atividades exercidas e os materiais utilizados apresentam baixo potencial de incêndio (carga de incêndio até 300MJ/m2) - Fabricação de estruturas metálicas

OBRA/ENDEREÇO: BARRAÇÃO INDUSTRIAL MUNICÍPIO DE CÉU AZUL RUA MACEIÓ, SN, LOTE 1-A, QUADRA 176, LOT. URBANO DE CÉU AZUL, BAIRRO SÃO LUCAS, CEP: 85840-000, CÉU AZUL/PR	PARA USO DO CBMPR
ÁREA: 900,00 m²	OCUPAÇÃO: INDUSTRIAL I-1
PRANCHA: 02 / 03	CONTEÚDO DE PRANCHA: PROJETO DE PREVENÇÃO DE INCÊNDIO - PLANTA BAIXA - CORTES
PROPRIETÁRIO: Município de Céu Azul CNPJ: 76.206.473/0001-01	Laurindo Sperotto CPF: 241.960.109-20
ESCALA: INDICADA	RESPONSÁVEL TÉCNICO: Eng. Gian Carlos Bortolini Valli CREA-PR 163755/D
	DATA: 20/09/2023

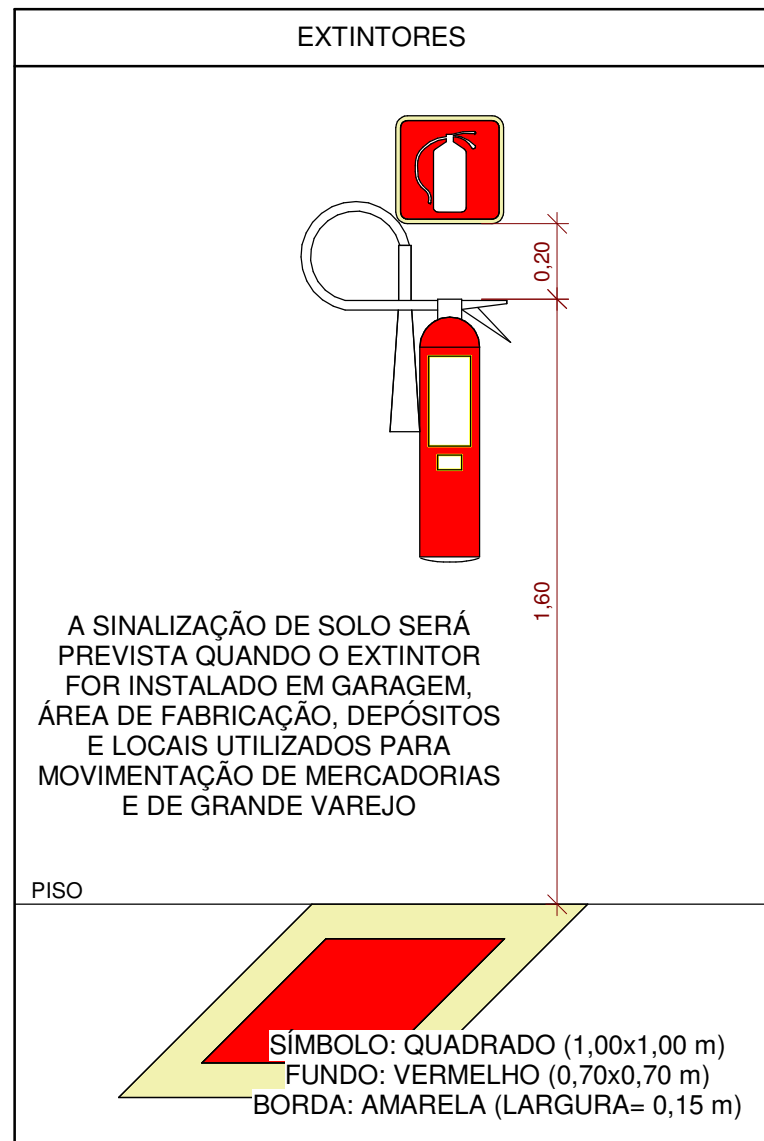

○ DETALHE - EXTINTORES
1 : 20

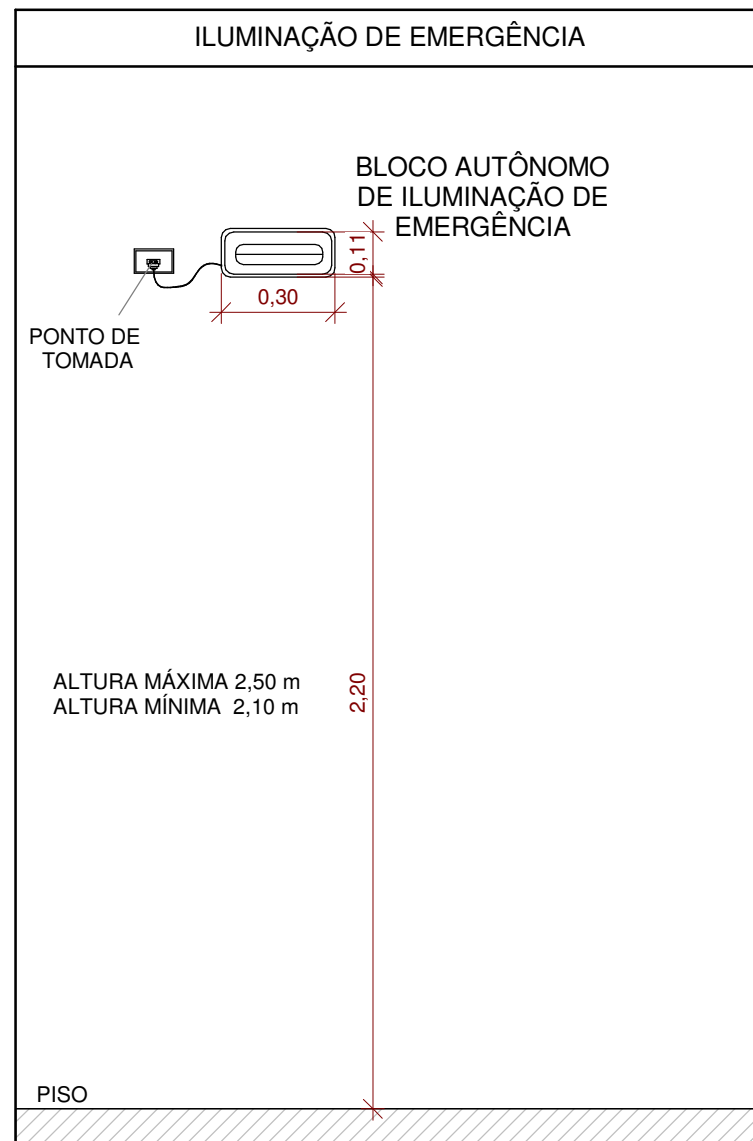

○ DETALHE - ILUMINAÇÃO DE EMERGÊNCIA
1 : 20

SINALIZAÇÃO DE EMERGÊNCIA

S1		INDICAÇÃO DO SENTIDO DE UMA SAÍDA DE EMERGÊNCIA À DIREITA.
S2		INDICAÇÃO DO SENTIDO DE UMA SAÍDA DE EMERGÊNCIA À ESQUERDA.
S12		INDICAÇÃO DA SAÍDA DE EMERGÊNCIA, COM OU SEM COMPLEMENTAÇÃO DO PICTOGRAMA FOTOLUMINESCENTE.
E5		INDICAÇÃO DE LOCALIZAÇÃO DOS EXTINTORES DE INCÊNDIO.
E17		INDICAÇÃO DE LOCALIZAÇÃO DOS EQUIPAMENTOS DE COMBATE A INCÊNDIO E ALARME, PARA EVITAR A SUA OBSTRUÇÃO.
M1		INDICAÇÃO DOS SISTEMAS DE PROTEÇÃO CONTRA INCÊNDIO EXISTENTES NA EDIFICAÇÃO.

○ SINALIZAÇÃO DE EMERGÊNCIA
1 : 50

"O AUTOR DO PROJETO E O RESPONSÁVEL TÉCNICO SÃO RESPONSÁVEIS CIVIL E ADMINISTRATIVAMENTE POR TODAS AS INFORMAÇÕES PRESTADAS NO PRESENTE PROJETO, BEM COMO PELO ATENDIMENTO DAS ESPECIFICAÇÕES CONSTANTES NO CÓDIGO DE PREVENÇÃO DE INCÊNDIOS DO CORPO DE BOMBEIROS DA POLÍCIA MILITAR DO PARANÁ E NORMAS BRASILEIRAS VIGENTES, SUJEITANDO-SE ÀS SANÇÕES LEGAIS DECORRENTES DE EVENTUAIS PROJUIZOS DE TERCEIROS."

EQUIPAMENTOS

	EXTINTOR DE PÓ QUÍMICO SECO BC (20-B:C DE 6kg)	04 UN
	EXTINTOR COM CARGA D'ÁGUA (2-A DE 10L)	02 UN
	LUMINÁRIA DE EMERGÊNCIA DO TIPO ACLARAMENTO	
	DIREÇÃO DO FLUXO DA ROTA DE FUGA	
	SAÍDA FINAL DA ROTA DE FUGA	

○ EQUIPAMENTOS
1 : 50

- CÓDIGO M1;
- DIMENSÃO 500x350mm;
- DEVE ATENDER AOS REQUISITOS DE DIMENSIONAMENTO APRESENTADOS NAS TABELAS A-1 E A-2 DO ANEXO A DA NPT 20;
- FIXADA NA ENTRADA PRINCIPAL DA EDIFICAÇÃO DE REUNIÃO DE PÚBLICO;
- SÍMBOLO: RETANGULAR;
- FUNDO: VERDE;
- FONTE: BRANCA;

○ SISTEMAS DE SEGURANÇA - PLACA M1
1 : 10

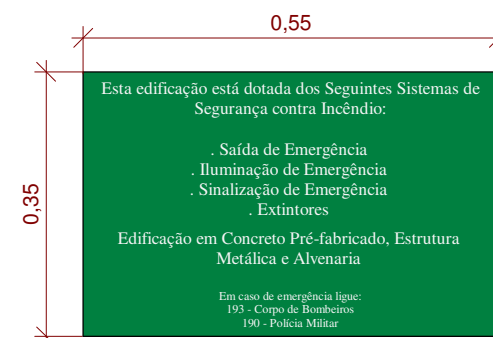

○ NOTA 01
1 : 50

OBRA/ENDEREÇO: BARRACÃO INDUSTRIAL MUNICÍPIO DE CÉU AZUL RUA MACEIÓ, SN, LOTE 1-A, QUADRA 176, LOT. URBANO DE CÉU AZUL, BAIRRO SÃO LUCAS, CEP: 85840-000, CÉU AZUL/PR		
ÁREA: 900,00 m ²	OCUPAÇÃO: INDUSTRIAL I-1	PARA USO DO CBMPR
PRANCHA: 03 / 03	CONTEÚDO DE PRANCHA: PROJETO DE PREVENÇÃO DE INCÊNDIO - DETALHES	
PROPRIETÁRIO: Município de Céu Azul CNPJ: 76.206.473/0001-01		
Laurindo Sperotto CPF: 241.960.109-20		
ESCALA: INDICADA	RESPONSÁVEL TÉCNICO: Eng. Gian Carlos Bortolini Valli CREA-PR 163755/D	DATA: 20/09/2023